LE VOYAGE REDÉFINIT LE

TEMPS

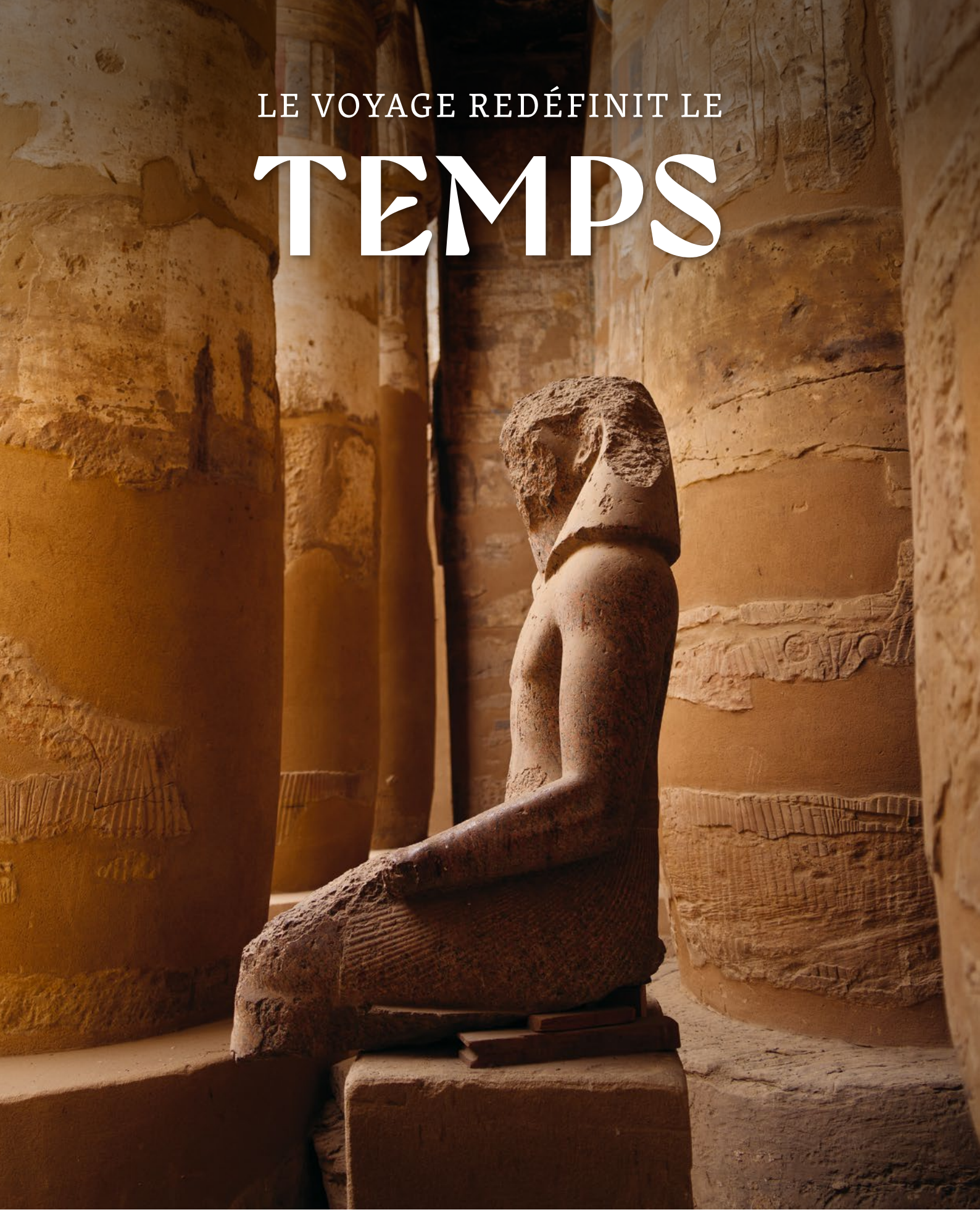

Circuits du monde Egypte

ÉGYPTE

ÉDITION 2027

LE VOYAGE REDÉFINIT LE TEMPS

Un voyage commence bien avant le départ.

Il commence parfois par un rêve. Une image aperçue quelque part, l'envie de naviguer sur le Nil, de contempler les temples de Louxor, de se retrouver face aux pyramides… Puis vient le temps du choix. Celui où l'on imagine, où l'on hésite, où l'on compare, avant de trouver le voyage qui nous ressemble vraiment.

Et puis vient notre temps.

Chez **Circuits du Monde**, nous sommes quatre femmes passionnées par le voyage, quatre personnalités différentes réunies par la même envie : imaginer des voyages qui ont du sens, les construire avec cœur et surtout prendre le temps de bien faire les choses.

Le temps que nous prenons pour vous écouter, comprendre vos envies et chercher les meilleures solutions. Le temps passé à sélectionner chaque itinéraire, chaque bateau, chaque hôtel, chaque expérience que vous découvrirez dans ces pages. Car derrière un voyage qui semble couler de source se cachent des heures de réflexion, de repérages, d'échanges et parfois quelques casse-têtes… mais toujours beaucoup de passion.

Il y a aussi le temps partagé avec nos partenaires en Égypte. Celui que nous consacrons, ensemble, à construire et améliorer nos voyages. Une relation qui s'entretient au fil des années, faite de confiance, d'écoute et d'une même envie : vous recevoir au mieux et vous faire découvrir cette Égypte que nous aimons tant.

Puis, enfin, vient votre temps.

Le temps de partir. De ralentir. De regarder le Nil défiler depuis le pont d'une dahabeya. De prendre un thé, d'écouter une histoire vieille de plusieurs millénaires, de regarder le soleil disparaître derrière les palmiers… sans penser à l'heure qu'il est.

Car l'Égypte possède cette étrange faculté de bouleverser notre rapport au temps. Ici, quelques jours de voyage nous transportent à travers des milliers d'années d'histoire. Le passé côtoie le présent, les monuments traversent les siècles et le Nil poursuit tranquillement son chemin.

Alors prenez le temps de rêver en parcourant ces pages.

Pour le reste, nous prendrons le nôtre pour que votre voyage mérite pleinement le vôtre.

SOMMAIRE

Le Nil en 7 nuits, un itinéraire, quatre bateaux 6
Dahabeya Sekhmet, l'Originale 7
Dahabeya Papyrus, l'Authentique 8
Dahabeya Mabrouka, la Contemporaine 9
Dahabeya Nile Majestic, l'Élégante 10
Le Nil en 6 nuits, deux itinéraires, un bateau 11
Dahabeya Saray El Nil, l'Intemporelle 12
Le Nil en 5 nuits, un itinéraire, deux bateaux 13
Dahabeya Yalla Bina, l'Accueillante 14
Dahabeya Sacred Lotus, la Traditionnelle 15
Le Nil en 3 ou 4 nuits, deux itinéraires, un bateau 16
Dahabeya Qamar, l'Essentielle 17
Dahabeya Nile Divine, la Luxueuse 18
Croisière classique sur le Nil 19
Croisières sur le Lac Nasser 20
Le Désert Blanc 21
Oasis de Fayoum 21
Nos idées d'hôtels pour votre séjour au Caire… 22
Nos excursions au départ du Caire 23
Nos idées d'hôtels pour vos séjours à Louxor, à Assouan et à Abou Simbel… 24
Nos idées d'hôtels pour votre séjour à Hurghada… 25
Fiches techniques des Dahabeyas et Bon à savoir 26
Conditions générales 27

NOS DAHABEYAS

	Catégorie	Cabines	Itinéraires
Sekhmet	3 voiles*	18 cabines standard	Samedi - samedi Louxor - Louxor
Papyrus	4 voiles*	8 cabines standard - 2 cabines supérieure	Samedi - samedi Louxor - Louxor
Mabrouka	4 voiles*	10 cabines avec balconnet	Samedi - samedi Louxor - Louxor
Nile Majestic	5 voiles*	6 cabines standard - 4 cabines supérieure avec balcon	Samedi - samedi Louxor - Louxor
Saray - LXR-ASW	Boutique Dahabeya	6 cabines standard - 1 Junior suite avec balcon	Samedi - vendredi Louxor - Assouan
Saray - ASW-LXR	Boutique Dahabeya	6 cabines standard - 1 Junior suite avec balcon	Samedi - vendredi Assouan - Louxor
Qamar	3 voiles*	6 cabines standard - 2 cabines supérieure	Mercredi - Dimanche Louxor - Assouan (4 nuits) Dimanche - mercredi Assouan - Louxor (3 nuits)
Yalla Bina	3+ voiles*	8 cabines standard - 2 cabines supérieure	Samedi - jeudi Louxor - Assouan
Sacred Lotus (pas de jacuzzi ou de piscine)	3+ voiles*	8 cabines standard - 2 cabines supérieure avec balcon	Samedi - jeudi Louxor - Assouan
Nile Divine	6 voiles*	6 cabines standard - 2 cabines supérieure avec blacon	Itinéraires variables

* Voiles ≠ étoiles.

Découvrez nos dahabeyas en vidéo !

Le Nil en 7 nuits, un itinéraire, quatre bateaux

Nile Majestic

CROISIÈRE EN GROUPE FRANCOPHONE MIN. 2 MAX. 36 PERSONNES.

Dans l'Égypte antique, les chats faisaient presque office de service anti-nuisibles à moustaches ! Très appréciés pour protéger maisons et greniers des souris, rats et serpents, ils acquièrent aussi une importante dimension religieuse, notamment autour de la déesse Bastet.

1. **LOUXOR**
Accueil à Louxor et transfert vers votre bateau. Embarquement à partir de 14h.
D

2. **LOUXOR, ESNA & EDFOU**
Découverte de la Vallée des Rois, du temple d'Hatchepsout et des Colosses de Memnon. Navigation vers Edfou via l'écluse d'Esna.
B L D

3. **EDFOU**
Visite du temple d'Esna puis du remarquable temple d'Edfou, dédié à Horus et marqué par des influences égyptiennes et grecques. Navigation vers une petite île pour la nuit.
B L D

4. **EDFOU, KOM OMBO & HOR DIAB**
Navigation vers Kom Ombo et visite du temple gréco-romain dédié à Haroëris et Sobek. Poursuite jusqu'à l'île de Hor Diab.
B L D

5. **HOR DIAB & ASSOUAN**
Navigation vers Assouan. Promenade en felouque, visite de l'Obélisque inachevé puis spectacle Sons & Lumières au temple de Philae, sanctuaire consacré à Isis.
B L D

6. **ASSOUAN & LOUXOR**
Journée libre à bord. Possibilité de visiter Abou Simbel (en option, contre supplément). Retour à bord pour le souper puis navigation vers Louxor.
B L D

7. **LOUXOR**
Arrivée à Louxor. Après le dîner, visite des temples de Karnak et de Louxor, deux joyaux de l'ancienne Thèbes autrefois reliés par l'avenue des Sphinx.
B L D

8. **LOUXOR**
Débarquement après le petit déjeuner. Transfert vers l'aéroport.
B

Des excursions complémentaires sont disponibles sur cet itinéraire. Pour plus de détails, vous pouvez vous référer à la page 27.

Descriptifs des bateaux, voir page 7, 8, 9 et 10.

Dahabeya Sekhmet, l'Originale

La Dahabeya Sekhmet occupe une place toute particulière dans notre histoire. Comment imaginer une brochure consacrée à l'Égypte sans vous parler d'elle ?

Sekhmet est la toute première dahabeya que nous avons choisi d'affréter. Avec elle est née notre envie de vous faire découvrir le Nil autrement : à un rythme plus doux, au plus près des paysages et loin de l'expérience des grandes croisières traditionnelles.

Affrétée par Circuits du Monde depuis 2022, Sekhmet est la plus simple de nos dahabeyas mais possède une athmosphère particulière.

Composée de trois ponts, la Dahabeya Sekhmet dispose de 18 cabines (9 cabines en pont inférieur et 9 cabines en pont supérieur) et offre une ambiance à la fois simple, confortable et conviviale.

À bord, tout est pensé pour profiter pleinement de la navigation et de la douceur de vivre sur le Nil.

Un petit jacuzzi permet de s'accorder quelques instants de détente au fil de l'eau, tandis que la salle de restaurant entièrement vitrée offre une belle vue sur les paysages qui défilent durant les repas.

Sans superflu, Sekhmet privilégie une ambiance chaleureuse et une expérience à taille humaine, où le plaisir réside avant tout dans la navigation, les découvertes et les moments partagés à bord.

C'est avec elle que l'aventure a commencé… et c'est avec elle qu'elle continue.

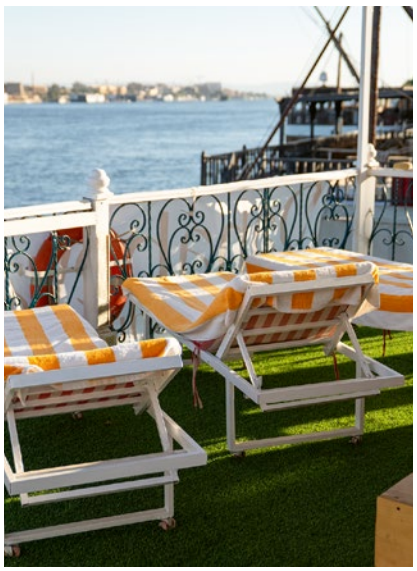

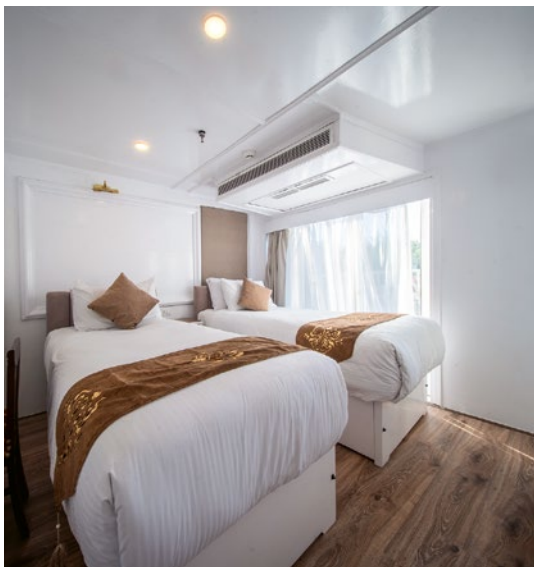

Dès CHF 770.- par pers.

SEKHMET – 3 VOILES
Croisière seule
(base double - hors vols)

Départ	Cabine standard	Privatisation*
19 déc. 26	1470.-	25200.-
26 déc. 26	1680.-	28980.-
02 et 09 janv.	770.-	12600.-
16, 23 et 30 janv.	980.-	16380.-
06 et 13 fév.	1680.-	28980.-
20 et 27 fév.	1470.-	25200.-
06, 13, 20 et 27 mars	1260.-	21420.-
03 et 10 avril	1680.-	28980.-
17 et 24 avril	1470.-	25200.-
1er mai	1680.-	28980.-
08 mai	980.-	16380.-
02, 09 et 16 oct.	1260.-	21420.-
23 et 30 oct.	1680.-	28980.-
06 nov.	1680.-	28980.-
13, 20 et 27 nov.	1260.-	21420.-
04 et 11 déc.	770.-	12600.-

Suppléments

Cabine indiv. standard	490.-
Cabine pont supérieur	70.-
Cabine indiv. pont supérieur	600.-

> *Prix total du bateau en croisière seule (18 cabines, 36 personnes maximum) en pension complète avec guide égyptologue francophone à bord et programme d'excursions de base selon itinéraire en page 6.

Nos prix comprennent et ne comprennent pas.
Voir page 27

Dahabeya Papyrus, l'Authentique

Dès CHF 910.- par pers.

La Dahabeya Papyrus porte le nom de cette plante emblématique des rives du Nil, utilisée dès l'Antiquité égyptienne pour fabriquer le célèbre support d'écriture qui a traversé les millénaires. Un nom tout trouvé pour une dahabeya qui revendique son attachement à une Égypte authentique et intemporelle.

À son bord, le voyage prend son temps et laisse toute sa place aux paysages, aux escales et à cette atmosphère si particulière qui accompagne une navigation en dahabeya. Loin des grands bateaux de croisière, Papyrus offre un cadre intimiste et soigné, où confort et simplicité trouvent naturellement leur équilibre.

La Dahabeya Papyrus dispose de 10 cabines, 8 cabines standards et 2 cabines supérieures.

Ces dernières offrent une alternative plus confortable aux voyageurs souhaitant profiter d'un espace plus privilégié, tout en conservant l'esprit chaleureux et convivial du bateau.

Répartie entre un pont principal, un pont supérieur et un pont soleil, Papyrus offre différents espaces pour profiter pleinement de la vie à bord. Le pont soleil invite tout particulièrement à la détente : on s'y installe pour se prélasser, contempler les paysages qui défilent et savourer la douceur de la navigation sur le Nil.

Ici, le rythme se fait naturellement plus lent. On prend le temps d'observer les villages, les palmeraies et les terres cultivées, de partager les repas et de découvrir une Égypte plus proche, loin de l'agitation des grandes croisières.

Papyrus, c'est l'authenticité du Nil, avec ce petit supplément de confort qui fait la différence.

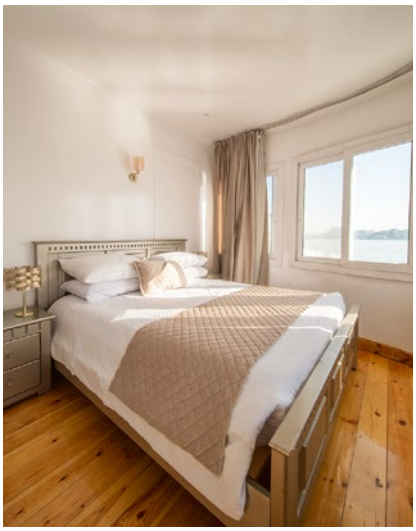

PAPYRUS – 4 VOILES

Croisière seule
(base double - hors vols)

Départ	Cabine standard	Privatisation*
19 déc. 26	1750.-	30240.-
26 déc. 26	1960.-	34020.-
02 et 09 janv.	910.-	15400.-
16, 23 et 30 janv.	1190.-	20160.-
06 et 13 fév.	1960.-	34020.-
20 et 27 fév.	1750.-	30240.-
06, 13, 20 et 27 mars	1470.-	25200.-
03 et 10 avril	1960.-	34020.-
17 et 24 avril	1750.-	30240.-
1er mai	1960.-	34020.-
08, 15, 22 et 29 mai	1190.-	20160.-
05, 12, 19 et 26 juin	1190.-	20160.-
04 et 11 sept.	910.-	15400.-
18 et 25 sept.	1470.-	25200.-
02, 09 et 16 oct.	1470.-	25200.-
23 et 30 oct.	1960.-	34020.-
06 nov.	1960.-	34020.-
13, 20 et 27 nov.	1470.-	25200.-
04 et 11 déc.	910.-	15400.-

Suppléments

Cabine indiv. standard	560.-
Cabine supérieure	210.-
Cabine indiv. supérieure	700.-

> *Prix total du bateau en croisière seule (10 cabines, 20 personnes maximum) en pension complète avec guide égyptologue francophone à bord et programme d'excursions de base selon itinéraire en page 6.

Nos prix comprennent et ne comprennent pas.
Voir page 27

Dahabeya Mabrouka, la Contemporaine

Son nom donne déjà le ton : « Mabrouka » signifie « félicitations » ou « bénie » en arabe. Une appellation particulièrement bien choisie pour cette nouvelle venue dans notre collection de dahabeyas.

La Dahabeya Mabrouka a été pensée pour offrir une expérience du Nil à la fois actuelle, confortable et intimiste, tout en conservant l'esprit traditionnel de la navigation en dahabeya.

Elle dispose de 10 cabines, chacune bénéficiant de son propre petit balconnet.

Lumineuse et agréable à vivre, Mabrouka propose une expérience à taille humaine où le confort accompagne naturellement le voyage.

À bord, on prend le temps : celui de contempler les paysages, de partager les repas et de découvrir l'Égypte au rythme du fleuve.

Avec son atmosphère toute fraîche et ses balconnets privatifs, elle apporte une nouvelle façon de vivre la dahabeya, sans perdre ce qui en fait tout le charme.

Mabrouka, c'est la nouvelle génération de dahabeya, avec le Nil juste devant sa porte.

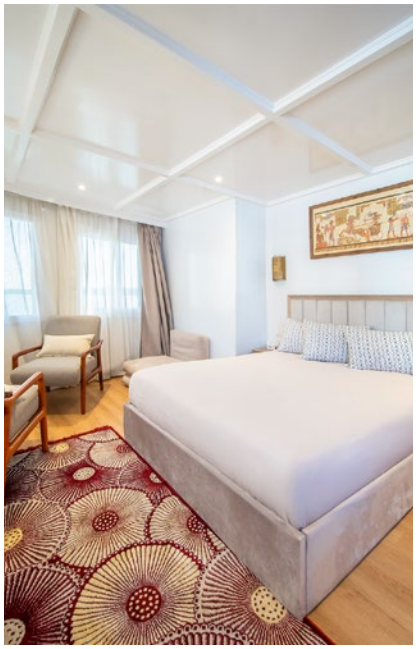

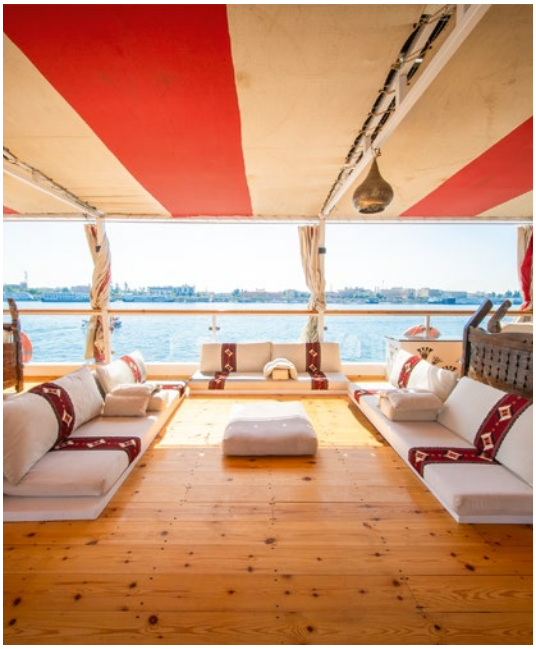

Dès CHF 980.- par pers.

MABROUKA – 4 VOILES

Croisière seule
(base double - hors vols)

Départ	Cabine standard	Privatisation*
19 déc. 26	1820.-	31640.-
26 déc. 26	2030.-	35420.-
02 et 09 janv.	980.-	16800.-
16, 23 et 30 janv.	1260.-	21560.-
06 et 13 fév.	2030.-	35420.-
20 et 27 fév.	1820.-	31640.-
06, 13, 20 et 27 mars	1540.-	26600.-
03 et 10 avril	2030.-	35420.-
17 et 24 avril	1820.-	31640.-
1er mai	2030.-	35420.-
08 mai	1260.-	21560.-
02, 09 et 16 oct.	1540.-	26600.-
23 et 30 oct.	2030.-	35420.-
06 nov.	2030.-	35420.-
13, 20 et 27 nov.	1540.-	26600.-
04 et 11 déc.	980.-	16800.-

Supplément

Cabine individuelle	630.-

> *Prix total du bateau en croisière seule (10 cabines, 20 personnes maximum) en pension complète avec guide égyptologue francophone à bord et programme d'excursions de base selon itinéraire en page 6.

Nos prix comprennent
et ne comprennent pas.
Voir page 27

Dahabeya Nile Majestic, l'Élégante

Son nom, Nile Majestic, évoque à lui seul la majesté du Nil et donne immédiatement le ton. À bord, l'expérience de la dahabeya gagne en raffinement, tout en conservant cette navigation intimiste et paisible qui permet de découvrir l'Égypte au rythme du fleuve.

Nile Majestic se distingue par une décoration élégante et particulièrement soignée, où chaque détail contribue à créer une atmosphère chaleureuse et raffinée. Le soin apporté aux espaces et à la qualité du service lui confère un charme particulier et une véritable personnalité.

La dahabeya accueille 10 cabines : 6 cabines standards et 4 cabines supérieures.

Les premières offrent un espace confortable pour profiter pleinement de la croisière, tandis que les cabines supérieure disposent de leur propre balcon privatif, permettant de contempler le Nil et ses paysages dans une atmosphère plus privilégiée.

À bord, un agréable bassin de détente, plus généreux que ceux que l'on trouve habituellement sur les dahabeyas, permet de se rafraîchir et de profiter d'un moment de douceur au fil de la navigation. Un espace particulièrement appréciable sous le soleil égyptien.

On retrouve ainsi tout ce qui fait le charme d'une navigation en dahabeya, avec ce supplément d'élégance qui se ressent aussi bien dans le cadre que dans l'expérience. On prend le temps d'admirer les paysages, de partager les repas et de savourer cette parenthèse hors du temps.

Nile Majestic, c'est le charme de la dahabeya, sublimé par une touche d'élégance.

Dès CHF 980.- par pers.

NILE MAJESTIC – 5 VOILES

Croisière seule
(base double - hors vols)

Départ	Cabine standard	Privatisation*
19 déc. 26	2100.-	35280.-
26 déc. 26	2380.-	40320.-
02 et 09 janv.	1260.-	20160.-
16, 23 et 30 janv.	1540.-	22400.-
06 et 13 fév.	2380.-	40320.-
20 et 27 fév.	2100.-	35280.-
06, 13, 20 et 27 mars	1820.-	30240.-
03 et 10 avril	2380.-	40320.-
17 et 24 avril	2100.-	35280.-
1er mai	2380.-	40320.-
02, 09 et 16 oct.	1820.-	30240.-
23 et 30 oct.	2380.-	40320.-
06 nov.	2380.-	40320.-
13, 20 et 27 nov.	1820.-	30240.-
04 et 11 déc.	1260.-	20160.-

Suppléments

Cabine indiv. standard	700.-
Cabine supérieure avec balcon	350.-
Cabine indiv. supérieure avec balcon	910.-

> *Prix total du bateau en croisière seule (10 cabines, 20 personnes maximum) en pension complète avec guide égyptologue francophone à bord et programme d'excursions de base selon itinéraire en page 6.

Nos prix comprennent et ne comprennent pas.
Voir page 27

Le Nil en 6 nuits, deux itinéraires, un bateau

Saray El Nil

CROISIÈRE EN GROUPE FRANCOPHONE MIN. 2 MAX. 14 PERSONNES

Le Nil n'a pas toujours été considéré comme un simple fleuve : dans l'Égypte antique, sa crue annuelle était si essentielle à la vie du pays que les Égyptiens disposaient de « nilomètres » pour mesurer le niveau de l'eau. Ces mesures permettaient notamment d'anticiper la qualité des récoltes… et pouvaient même influencer le montant des impôts ! Une preuve que, sur le Nil, quelques centimètres d'eau pouvaient autrefois changer toute une année.

1. **LOUXOR**

Accueil à Louxor et transfert vers votre bateau. Embarquement à partir de 14h.

D

2. **LOUXOR**

Découverte de la rive ouest : Vallée des Rois, temple d'Hatchepsout et Colosses de Memnon. Après le dîner, visite des temples de Karnak et de Louxor.

B L D

3. **LOUXOR & EDFOU**

Navigation vers Edfou et visite en bus du remarquable temple dédié à Horus, l'un des sanctuaires les mieux préservés d'Égypte.

B L D

Descriptif du bateau, voir page 12

4. **EDFOU & KOM OMBO**

Navigation vers Kom Ombo et visite de son temple. Poursuite vers une petite île où la dahabeya passe la nuit.

B L D

5. **ASSOUAN**

Navigation vers Assouan. Promenade en felouque et découverte de l'Obélisque inachevé dans les anciennes carrières de granite. En soirée, spectacle Sons & Lumières à Philae.

B L D

6. **ASSOUAN**

Journée libre avec possibilité de visiter les temples d'Abou Simbel (en option, contre supplément).

B L D

7. **ASSOUAN**

Débarquement après le petit déjeuner. Transfert vers l'aéroport.

B

Des excursions complémentaires sont disponibles sur cet itinéraire. Pour plus de détails, vous pouvez vous référer à la page 27.

Cet itinéraire se fait une semaine sur deux de Louxor à Assouan, puis d'Assouan à Louxor.

Dahabeya Saray El Nil, l'Intemporelle

S'il est une dahabeya qui porte bien son nom, c'est certainement Saray El Nil, « le Palais du Nil ». Construite en 1882, elle traverse les époques sans perdre ce charme singulier qui fait toute sa personnalité. Naturellement rénovée au fil du temps, elle conserve néanmoins l'âme et l'élégance d'un bateau chargé d'histoire.

À bord, le décor semble raconter une autre époque. Le mobilier, les boiseries et l'atmosphère feutrée lui confèrent un style classique et raffiné, avec ce charme d'antan que l'on retrouve rarement sur des bateaux plus récents. Ici, pas besoin d'artifices : c'est le caractère même de Saray El Nil qui fait l'expérience.

Particulièrement intimiste, la dahabeya ne compte que 6 cabines et 1 junior suite.

Il est important de souligner que les cabines sont de petite taille, conséquence aussi de la conception ancienne du bateau. La junior suite, plus spacieuse, constitue donc une belle alternative pour les voyageurs souhaitant davantage d'espace et de confort avec un magnifique grand blacon pour se prélasser.

Saray El Nil ne dispose ni de bassin ni de jacuzzi. À bord, la détente prend une autre forme : celle de s'installer face au Nil, de contempler les paysages et de profiter du rythme lent de la navigation dans un cadre qui semble avoir traversé le temps.

Choisir Saray El Nil, c'est accepter de troquer certains équipements contemporains et quelques mètres carrés contre une véritable personnalité. Une dahabeya différente, qui séduira avant tout les voyageurs sensibles au charme, à l'histoire et aux lieux qui ont une âme.

Saray El Nil, c'est un voyage sur le Nil… mais aussi un petit voyage dans le temps.

SARAY EL NIL « BOUTIQUE DAHABEYA »

Croisière seule
(base double - hors vols)

Louxor - Assouan
6 nuits (samedi - vendredi)

Départ	Cabine standard	Privatisation*
19 déc. 26	1610.-	19400.-
02 janv.	910.-	10590.-
16 et 30 janv.	1120.-	13230.-
13 fév.	1890.-	22940.-
27 fév.	1610.-	19400.-
13 et 27 mars	1400.-	16760.-
10 avr.	1890.-	22940.-
24 avr.	1610.-	19400.-
08 mai	1120.-	13230.-
02 oct.	1120.-	13230.-
16 oct.	1400.-	16760.-
30 oct.	1890.-	22940.-
13 et 27 nov.	1400.-	16760.-
11 déc.	910.-	10590.-

Dès CHF 910.- par pers.

SARAY EL NIL « BOUTIQUE DAHABEYA »

Croisière seule
(base double - hors vols)

Assouan - Louxor
6 nuits (samedi - vendredi)

Départ	Cabine standard	Privatisation*
26 déc. 26	1890.-	22940.-
09 janv.	910.-	10590.-
23 janv.	1120.-	13230.-
06 fév.	1890.-	22940.-
20 fév.	1610.-	19400.-
06 et 30 mars	1400.-	16760.-
03 avril	1890.-	22940.-
17 avril	1610.-	19400.-
1er mai	1890.-	22940.-
09 oct.	1400.-	16760.-
23 oct.	1890.-	22940.-
06 nov.	1890.-	22940.-
20 nov.	1400.-	16760.-
04 déc.	910.-	10590.-

Suppléments

Cabine indiv. standard	560.-
Junior Suite avec grand balcon	350.-
Junior Suite indiv. avec grand balcon	840.-

> *Prix total du bateau en croisière seule (7 cabines, 14 personnes maximum) en pension complète avec guide égyptologue francophone à bord et programme d'excursions de base selon itinéraire en page 11.

Nos prix comprennent et ne comprennent pas.
Voir page 27

Le Nil en 5 nuits, un itinéraire, deux bateaux

Sacred Lotus

CROISIÈRE EN GROUPE FRANCOPHONE MIN. 2 MAX. 20 PERSONNES.

Le Nil coule du sud vers le nord, mais les vents dominants en Égypte soufflent traditionnellement dans la direction opposée. Une particularité qui permettait autrefois aux bateaux à voile de remonter le fleuve grâce au vent, puis de redescendre en profitant du courant. Une autoroute naturelle à double sens, bien avant l'invention des moteurs !

Descriptifs des bateaux, voir page 12 et 13.

1. LOUXOR

Accueil à Louxor et transfert vers votre bateau. Embarquement à partir de 14h.

D

2. LOUXOR

Vous découvrez la rive ouest : Vallée des Rois, temple d'Hatchepsout et Colosses de Memnon. Après le dîner, visite des temples de Karnak et de Louxor, témoins majeurs de l'ancienne Thèbes.

B L D

3. LOUXOR, ESNA & EDFOU

Navigation vers Edfou avec passage de l'écluse d'Esna. À Edfou, transfert en bus et découverte du remarquable temple dédié à Horus. Navigation vers une petite île pour la nuit.

B L D

4. EDFOU, KOM OMBO & ASSOUAN

Navigation jusqu'à Kom Ombo et visite de son temple gréco-romain, singulièrement consacré à deux divinités : Haroëris et Sobek, le dieu crocodile. Vous poursuivez ensuite vers Assouan.

B L D

5. ASSOUAN

Découverte d'Assouan lors d'une balade en felouque traditionnelle, puis visite de l'Obélisque inachevé. Après-midi libre ou excursion optionnelle dans un village nubien. En soirée, spectacle Sons & Lumières au temple de Philae, dédié à Isis.

B L D

6. ASSOUAN

Matinée libre à bord (les cabines doivent être libérées après le petit déjeuner) ou excursion à Abu Simbel (en option, contre supplément), dont les temples monumentaux de Ramsès II furent déplacés dans les années 1960 pour les sauver des eaux. Retour à bord pour le dîner, puis débarquement.

B L

Et si au lieu de visiter Abu Simbel en 1 journée, vous preniez le temps d'y passer la nuit ?

EXTENSION DE 3 JOURS/2 NUITS À ABU SIMBEL EN GROUPE :

6. ABU SIMBEL

Transfert par la route de Assouan à Abu Simbel. Le soir, spectacle « Son & Lumière ».

B D

7. ABU SIMBEL

Visite des Temples. Transfert par la route vers Assouan. Après le repas de midi train pour Louxor. Nuit à bord de bateau.

B L D

8. LOUXOR

Débarquement après le petit-déjeuner. Transfert vers l'aéroport de Louxor.

B

Des excursions complémentaires sont disponibles sur cet itinéraire. Pour plus de détails, vous pouvez vous référer à la page 27.

Yalla Bina

HÔTELS À ABU SIMBEL
(ou similaire) normes locales

Variante 4*	
Kabara 4*	**dès 410.-**
Variante 5*	
Azal lagoons 5*	**dès 510.-**

Suppléments

Chambre indiv. 4*	**dès 30.-**
Chambre indiv. 5*	**dès 125.-**

Nos prix comprennent et ne comprennent pas. Voir page 27

Dahabeya Yalla Bina, l'Accueillante

Rien que son nom est une invitation au voyage : « Yalla Bina » signifie « allons-y ! » en arabe. Une expression chaleureuse et spontanée, à l'image de cette dahabeya où l'on se sent rapidement à son aise.

Yalla Bina mise avant tout sur une atmosphère conviviale et accueillante. À bord, le charme réside dans la simplicité des moments partagés, la douceur de la navigation et cette agréable sensation de prendre le temps de vivre au rythme du Nil.

La dahabeya dispose de 10 cabines, dont 8 cabines standards et 2 cabines supérieures.

Sa petite capacité permet de conserver une ambiance intimiste tout au long du voyage, propice aux échanges et aux moments de détente. Un petit jacuzzi complète les espaces à bord et permet de s'accorder une pause rafraîchissante sous le soleil égyptien.

Yalla Bina se distingue également par son itinéraire de 5 nuits, plus court que les croisières habituelles. Un format particulièrement intéressant pour les voyageurs qui disposent de moins de temps, mais souhaitent tout de même vivre pleinement l'expérience d'une navigation en dahabeya. Il permet également d'intégrer facilement la croisière à un séjour plus complet en Égypte.

À bord, on prend rapidement ses habitudes : on se retrouve autour d'un repas, on échange sur les découvertes de la journée, on s'installe pour regarder défiler les palmeraies, les villages et les terres cultivées qui bordent le fleuve.

Yalla Bina, c'est une invitation à embarquer, à partager et à profiter du Nil, même lorsque le temps est compté.

Dès CHF 840.- par pers.

YALLA BINA – 3+ VOILES

Croisière seule
(base double - hors vols)

Départ	Cabine standard	Privatisation*
19 déc. 26	1540.-	26460.-
26 déc. 26	1820.-	31500.-
02 et 09 janv.	840.-	13860.-
16, 23 et 30 janv.	1050.-	17640.-
06 et 13 fév.	1820.-	31500.-
20 et 27 fév.	1540.-	26460.-
06, 13, 20 et 27 mars	1330.-	22680.-
03 et 10 avr.	1820.-	31500.-
17 et 24 avr.	1540.-	26460.-
1er mai	1820.-	31500.-
08 mai	1050.-	17640.-
02, 09 et 16 oct.	1330.-	22680.-
23 et 30 oct.	1820.-	31500.-
06 nov.	1820.-	31500.-
13, 20 et 27 nov.	1330.-	22680.-
04 et 11 déc.	840.-	13860.-

Suppléments

Cabine indiv. standard	490.-
Cabine supérieure	140.-
Cabine indiv. supérieure	700.-

> *Prix total du bateau en croisière seule (10 cabines, 20 personnes maximum) en pension complète avec guide égyptologue francophone à bord et programme d'excursions de base selon itinéraire en page 11.

Nos prix comprennent et ne comprennent pas. Voir page 27

Dahabeya Sacred Lotus, la Traditionnelle

Dès CHF 840.- par pers.

Son nom évoque l'un des symboles les plus emblématiques de l'Égypte ancienne. Le lotus, omniprésent dans l'art et l'architecture égyptiens, symbolisait notamment la renaissance et le renouveau, sa fleur s'ouvrant au lever du soleil et se refermant à la tombée du jour.

La Dahabeya Sacred Lotus porte particulièrement bien son qualificatif de « Traditionnelle ». Construite dans le respect des normes et des codes traditionnels de ce type d'embarcation, elle perpétue l'esprit des dahabeyas qui naviguaient autrefois sur le Nil, bien avant l'apparition des grands bateaux de croisière.

Elle dispose de 10 cabines, dont 8 cabines standards et 2 cabines supérieures, conservant ainsi une capacité à taille humaine et une atmosphère intimiste, parfaitement adaptées à cette manière de voyager.

Ici, l'expérience se concentre volontairement sur l'essentiel : la navigation, le fleuve et les paysages. Lotus ne dispose ni de piscine ni de bassin, en cohérence avec sa conception traditionnelle. À bord, on préfère s'installer confortablement et regarder défiler les rives du Nil, profiter du calme et retrouver le plaisir d'un voyage qui prend son temps.

Son atmosphère invite naturellement à ralentir. Les journées s'écoulent entre les escales, les repas partagés et les navigations au milieu des palmeraies, des villages et des terres cultivées qui accompagnent le fleuve.

Choisir Sacred Lotus, c'est choisir une dahabeya qui assume pleinement ses origines et préserve l'esprit d'une navigation d'autrefois, tout en offrant le confort nécessaire à un voyage agréable.

Sacred Lotus, c'est le Nil dans le respect de ses traditions, pour retrouver l'essence même du voyage en dahabeya.

YALLA LOTUS – 3+ VOILES

Croisière seule
(base double - hors vols)

Départ	Cabine standard	Privatisation*
19 déc. 26	1540.-	26460.-
26 déc. 26	1820.-	31500.-
02 et 09 janv.	840.-	13860.-
16, 23 et 30 janv.	1050.-	17640.-
06 et 13 fév.	1820.-	31500.-
20 et 27 fév.	1540.-	26460.-
06, 13, 20 et 27 mars	1330.-	22680.-
03 et 10 avr.	1820.-	31500.-
17 et 24 avr.	1540.-	26460.-
1er mai	1820.-	31500.-
08, 15, 22 et 29 mai	1050.-	17640.-
05 juin	840.-	13860.-
04 et 11 sept.	840.-	13860.-
18 et 25 sept.	1050.-	17640.-
02, 09 et 16 oct.	1330.-	22680.-
23 et 30 oct.	1820.-	31500.-
06 nov.	1820.-	31500.-
13, 20 et 27 nov.	1330.-	22680.-
04 et 11 déc.	840.-	13860.-

Suppléments

Cabine indiv. standard	490.-
Cabine supérieure avec balcon	280.-
Cabine indiv. supérieure avec balcon	770.-

> *Prix total du bateau en croisière seule (10 cabines, 20 personnes maximum) en pension complète avec guide égyptologue francophone à bord et programme d'excursions de base selon itinéraire en page 11.

Nos prix comprennent et ne comprennent pas. Voir page 27

Le Nil en 3, 4 nuits, deux itinéraires, un bateau

Qamar

CROISIÈRE EN GROUPE FRANCOPHONE MIN. 2 MAX. 16 PERSONNES.

À Louxor, les temples de Karnak et de Louxor sont à nouveau reliés par l'ancienne avenue cérémonielle des Sphinx. Après des décennies de fouilles et de restauration, cette promenade historique a été inaugurée en novembre 2021 : une façon plutôt spectaculaire de remettre en service une « avenue » vieille de plusieurs millénaires !

5 JOURS / 4 NUITS

1. LOUXOR

Avant l'embarquement, visite des temples de Karnak et de Louxor, deux sites majeurs de l'ancienne Thèbes.

D

2. LOUXOR, ESNA & EDFOU

Découverte de la Vallée des Rois, du temple d'Hatchepsout et des Colosses de Memnon. Après le dîner, navigation vers Edfou avec passage de l'écluse d'Esna, souvent effectué de nuit.

B L D

3. EDFOU

Arrivée à Edfou et transfert en bus pour visiter le temple consacré à Horus. Son ensemble remarquablement préservé mêle traditions architecturales égyptiennes et éléments de l'époque gréco-romaine. Navigation vers une petite île pour la nuit.

B L D

4. KOM OMBO & ASSOUAN

Navigation jusqu'à Kom Ombo et visite de son temple singulier, dédié à deux divinités : Haroëris et Sobek, le dieu crocodile. Continuation vers Assouan.

B L D

5. ASSOUAN

Les cabines doivent être libérées après le petit déjeuner. Visite du temple de Philae, consacré à Isis et installé sur une île, puis balade en felouque. En alternative, une excursion à Abou Simbel (en option, contre supplément). Débarquement et transfert pour l'aéroport.

B

Des excursions complémentaires sont disponibles sur cet itinéraire.
Pour plus de détails, vous pouvez vous référer à la page 27.

4 JOURS / 3 NUITS

1. ASSOUAN & ESNA

Embarquement impératif sur la Dahabeya Qamar avant 14h à Assouan. Navigation vers Esna.

D

2. ESNA & LOUXOR

Journée de navigation en direction de Louxor.

B L D

3. LOUXOR

Arrivée à Louxor. Après le dîner, visite de Karnak, immense complexe religieux consacré principalement à Amon, puis du temple de Louxor, construit notamment sous Aménophis III et Ramsès II. Les deux sanctuaires étaient autrefois reliés par l'avenue des Sphinx.

B L D

4. LOUXOR

Les cabines doivent être libérées après le petit déjeuner. Découverte de la rive ouest : Vallée des Rois, nécropole des pharaons du Nouvel Empire, temple funéraire d'Hatchepsout et Colosses de Memnon. Après le dîner, transfert pour l'aéroport.

B L

Descriptif du bateau,
voir page 17

Dahabeya Qamar, l'Essentielle

Dès CHF 520.- par pers.

Son nom apporte déjà une touche de poésie : « Qamar » signifie « lune » en arabe. Une jolie invitation à prendre le temps de regarder le Nil autrement, du lever du jour jusqu'aux soirées paisibles passées au fil de l'eau.

Qamar est avec Sekhmet la plus simple de nos dahabeyas, et elle l'assume pleinement. Ici, pas de superflu : l'expérience se concentre sur ce qui constitue l'essence même d'un voyage sur le Nil, la navigation. On embarque avant tout pour ralentir, observer les paysages et ressentir cette atmosphère si particulière qui accompagne la vie au fil du fleuve.

Avec seulement 8 cabines, dont 6 cabines standards et 2 cabines supérieures, Qamar conserve une atmosphère intimiste et conviviale.

Sa simplicité fait partie intégrante de son identité : elle privilégie l'expérience du voyage plutôt que les équipements et permet de profiter du Nil dans un cadre sans artifice.

Sa grande particularité réside dans ses deux itinéraires courts, de 3 ou 4 nuits. Des formats idéaux pour les voyageurs qui disposent de peu de temps, souhaitent compléter un séjour en Égypte ou désirent simplement goûter à l'expérience d'une dahabeya sans consacrer une semaine entière à la croisière.

Les visites sont volontairement moins nombreuses que sur nos itinéraires plus complets. Qamar laisse ainsi davantage de place à la navigation : regarder défiler les palmeraies, les villages et les terres cultivées, profiter du calme et se laisser porter par le rythme tranquille du Nil.

Qamar ne cherche pas à multiplier les expériences. Elle va à l'essentiel et s'adresse à ceux qui recherchent avant tout le plaisir simple de naviguer sur l'un des fleuves les plus mythiques au monde.

Qamar, c'est quelques jours, peu de superflu et juste ce qu'il faut pour ressentir l'essentiel du Nil.

QAMAR – 3 VOILES

Croisière seule
(base double - hors vols)

Assouan - Louxor
3 nuits (dimanche - mercredi)

Départ	Cabine standard	Privatisation*
27 déc. 2026	970.-	12890.-
03 et 10 janv.	520.-	6440.-
17, 24 et 31 janv.	620.-	7970.-
07 et 14 fév.	970.-	12890.-
21 et 28 fév.	870.-	11580.-
07, 14, 21 et 28 mars	770.-	10080.-
04 et 11 avril	970.-	12890.-
18 et 25 avril	870.-	11580.-
02 mai	970.-	12890.-
09 mai	620.-	7970.-
03 oct.	620.-	7970.-
10 et 31 oct.	770.-	10080.-
17 et 24 oct.	970.-	12890.-
14, 21 et 28 nov.	770.-	10080.-
17 nov.	970.-	12890.-
05 et 12 déc.	520.-	6440.-

Nos prix comprennent et ne comprennent pas.
Voir page 27

QAMAR – 3 VOILES

Croisière seule
(base double - hors vols)

Louxor - Assouan
4 nuits (mercredi - dimanche)

Départ	Cabine standard	Privatisation*
23 déc. 2026	1040.-	13920.-
30 déc. 2026	1180.-	15930.-
06 janv.	590.-	7470.-
13, 20 et 27 janv.	720.-	9270.-
03 fév.	910.-	12090.-
10 et 17 fév.	1180.-	15930.-
24 fév.	1040.-	13920.-
03, 10, 17, 24 et 31 mars	910.-	12090.-
07 avril	1180.-	15930.-
14 et 21 avril	1040.-	13920.-
28 avril	910.-	12090.-
05 mai	1180.-	15930.-
29 sept.	720.-	9270.-
06 et 13 oct.	910.-	12090.-
20 oct.	1180.-	15930.-
27 oct.	1040.-	13920.-
03, 17 et 24 nov.	910.-	12090.-
10 nov.	1180.-	15930.-
01, 08 et 15 déc.	590.-	7470.-

Suppléments

Cabine indiv. standard 3 nuits	210.-
Cabine supérieure 3 nuits	90.-
Cabine indiv. supérieure 3 nuits	280.-
Cabine indiv. standard 4 nuits	280.-
Cabine supérieure 4 nuits	120.-
Cabine indiv. supérieure 4 nuits	350.-

> *Prix total du bateau en croisière seule (8 cabines, 16 personnes maximum) en pension complète avec guide égyptologue francophone à bord et programme d'excursions de base selon itinéraire en page 11.

Dahabeya Nile Divine, la Luxueuse

CROISIÈRE EN GROUPE FRANCOPHONE MIN. 2 MAX. 16 PERSONNES.

Véritable fleuron de notre production, la Dahabeya Nile Divine porte parfaitement son nom : ici, chaque détail a été pensé pour créer un bateau à part. Des matériaux soigneusement sélectionnés aux finitions élégantes, en passant par une décoration raffinée et harmonieuse, l'ensemble révèle un véritable souci du détail. Chaque espace possède son caractère tout en conservant une atmosphère chaleureuse et résolument élégante.

Avec seulement 8 cabines, 6 standards et 2 supérieures avec un balcon partagé, la Nile Divine cultive volontairement l'intimité et l'exclusivité.

Ses espaces communs, aménagés avec le même soin que les cabines, invitent à profiter pleinement de la vie à bord. Sa belle piscine constitue l'un de ses véritables atouts et offre un espace privilégié pour se détendre entre deux navigations. Élégante sans être ostentatoire, intime, singulière et particulièrement soignée, la Nile Divine incarne notre vision la plus aboutie de la Dahabeya.

EXEMPLDE D'ITINÉRAIRE SUR 4 NUITS

1. LOUXOR

Accueil à Louxor, transfert vers votre Dahabeya. Premier repas sur le Nile Divine avant la découverte des temples de Karnak et de Louxor. Souper et nuit à bord à Louxor.

L D

2. LOUXOR, RIVE OUEST & ESNA

Après le petit déjeuner, découverte de la Vallée des Rois, du temple d'Hatchepsout et des Colosses de Memnon, puis visite d'une fabrique locale d'albâtre. Navigation et dîner à bord, suivis du passage de l'écluse d'Esna. En soirée, souper près d'une île et spectacle traditionnel de Tanoura.

B L D

Spectacle traditionnel de Tanoura.

3. EDFOU & ÎLE DE RAMADI

Visite du remarquable temple d'Edfou, dédié au dieu Horus. Dîner à bord pendant la navigation, puis halte dans un cadre champêtre et tea time au coucher du soleil. Souper sur l'île de Ramadi avec animations folkloriques, préparation traditionnelle du pain et soirée Galabeya.

B L D

Tea time au coucher du soleil, préparation traditionnelle du pain et soirée Galabeya.

4. KOM OMBO & HUR DIAB BAHARYA

Visite du temple de Kom Ombo, consacré à Sobek et Horus, puis navigation vers Hur Diab Baharya. Dîner barbecue sur l'île et possibilité de baignade dans le Nil. Navigation au coucher du soleil vers le nord d'Assouan. Souper à bord accompagné d'un spectacle culturel nubien-africain.

B L D

Dîner barbecue sur l'île et spectacle culturel nubien-africain.

5. ASSOUAN

Découverte du Haut Barrage d'Assouan et du temple de Philae, dédié à Isis. Navigation en bateau à moteur vers un village nubien coloré, dîner sur place, promenade dans le souk et découverte de maisons traditionnelles. Transfert vers l'aéroport d'Assouan selon l'horaire du vol.

B L

Dîner dans un village nubien.

Dès CHF 2'880.- par pers.

NILE DIVINE – 6 VOILES

Croisière seule
(base double - hors vols)

Louxor - Assouan (4 nuits)	
04 février	**3080.-**

Assouan - Louxor (4 nuits)	
05 janvier	**2880.-**
06 mars	**3080.-**
05 avril	**3080.-**

Louxor - Assouan (5 nuits)	
18 octobre	**4140.-**
29 novembre	**3830.-**

Assouan - Louxor (5 nuits)	
18 février	**4140.-**

Suppléments	
Cabine indiv.	**dès 1690.-**
Cabine supérieure	**Sur demande**
Cabine indiv. supérieure	**Sur demande**

Privatisation*	
Prix par nuit	**dès 8790.-**

> *Possible tout le reste de l'année (min. 4 nuits, max. 7 nuits). Prix par nuit (8 cabines, 16 personnes maximum) en pension complète avec guide égyptologue francophone à bord et programme d'excursions de base selon itinéraire.

Nos prix comprennent et ne comprennent pas.
Voir page 27

Croisière classique sur le Nil

CROISIÈRE EN GROUPE FRANCOPHONE DE MIN. 2 MAX. 30 PERSONNES (PAR GROUPE).

Pays des mystères et des légendes, l'Égypte fascine par ses pyramides imposantes, ses temples majestueux et la vie qui s'épanouit le long du Nil. Entre désert infini et rives verdoyantes, elle invite à un voyage unique. Une croisière sur le Nil révèle toute cette magie : Louxor et sa vallée des Rois, les temples d'Edfou et de Kom Ombo, ou encore l'île de Philae. Le fleuve sacré guide vos pas entre paysages sublimes, culture et authenticité. L'Égypte, c'est l'alliance parfaite entre émerveillement et sérénité, sublimée par la douceur intemporelle du Nil.

1. LOUXOR

Transfert vers votre bateau.

2. LOUXOR, RIVE GAUCHE & ESNA

Ce matin, départ vers la vallée des Rois, sépultures des pharaons. Continuation vers la rive gauche du fleuve en direction des montagnes sacrées qui abritent l'imposant temple d'Hatchepsout, la reine-pharaon, creusé à même le calcaire de la roche et magnifiquement restauré. Passage par les Colosses de Memnon. Navigation vers Esna.

B L D

3. ESNA, EDFOU & KOM OMBO

Ce matin, passage de l'écluse d'Esna. Arrivée à Edfou et visite du temple d'Horus. Construit par les Ptolémées selon la grande tradition pharaonique, ce temple est l'un des plus prestigieux du pays en raison de ses proportions et certainement l'un des mieux conservés. Découverte du temple de Kom Ombo. Avec son architecture gréco-romaine, il est dédié à Haroëris et à Sobek, le dieu crocodile.

B L D

4. ASSOUAN & PHILAE

Arrivée à Assouan. Balade à bord des fameuses « felouques » et visite de l'obélisque inachevé. En début de soirée, spectacle Sons et Lumières au temple de Philae.

B L D

5. ASSOUAN & EDFOU

Excursion optionnelle (contre supplément) : Ce matin, départ pour le site grandiose d'Abou Simbel ! Construits par Ramsès II et situés à l'origine sur les collines sacrées de Méha et d'Ibshek, les temples ont été entièrement démontés et reconstruits plus haut sur une colline artificielle, dominant le lac Nasser. Retour à bord et navigation vers Edfou.

B L D

6. LOUXOR

Journée de navigation pour retourner vers Louxor. Tranquillement, le bateau redescend le Nil et offre au voyageur un panorama de magnifiques paysages où le temps semble s'être arrêté ! Arrivée à Louxor en fin de journée.

B D

7. LOUXOR

Visite des temples de Karnak, suivie d'une visite nocturne du temple de Louxor illuminé. Souper d'adieu.

B L D

8. LOUXOR

Transfert matinal vers l'aéroport de Louxor.

B

MS MAGIC I OU SIMILAIRE

Le Magic I vous invite à découvrir les merveilles de l'Égypte antique au fil du Nil, dans le confort de ses 72 cabines spacieuses, avec restaurant, bar, pont-soleil et animations traditionnelles à bord.

Dès CHF 800.- par pers.

MS MAGIC ONE (OU SIMILAIRE)

Croisière seule
(base double - hors vols)

19 décembre 2026	**990.-**
26 décembre 2026	**1190.-**
02 et 09 janvier	**800.-**
16 et 23 janvier	**820.-**
30 janvier	**870.-**
06 février	**870.-**
13, 20 et 27 février	**990.-**
06 , 13 et 20 mars	**920.-**
27 mars	**990.-**
03 et 10 avril	**1190.-**
17 et 24 avril	**920.-**
1er et 08 mai	**850.-**
15 et 22 mai	**800.-**
29 mai	**800.-**
05, 12 et 19 juin	**800.-**
26 juin	**850.-**
03, 10, 17, 24 et 31 juillet	**850.-**
07, 14 et 21 août	**850.-**
28 août	**800.-**
04, 11, 18 et 25 septembre	**800.-**
02, 09, 16 et 23 novembre	**900.-**

Supplément

Chambre indiv.	**dès 290.-**

> Dates ultérieures disponibles sur demande.

Nos prix comprennent et ne comprennent pas.
Voir page 27

Des excursions complémentaires sont disponibles sur cet itinéraire. Pour plus de détails, vous pouvez vous référer à la page 27.

Croisière sur le Lac Nasser

Dahabeya Sai

CROISIÈRE EN GROUPE FRANCOPHONE DE MIN. 2 MAX. 12 PERSONNES.

1. ASSOUAN, KALABSHA & KHOUR EL GHAZAL

Transfert et embarquement à bord du SAÏ. Visite des temples de Kalabsha, d'époque romaine, et de Beit El Wali, édifié sous Ramsès II. Navigation à travers les paysages de Nubie. (Lundi)

D

2. WADI EL SEBOUA, DAKKA, MEHARRAQA & WADI EL ARAB

Navigation vers Wadi El Seboua. Promenade dans le désert et visite des temples de Dakka, Wadi El Seboua et Meharraqa.
Navigation vers Wadi El Arab et promenade sur les dunes. (Mardi)

B L D

3. AMADA, PENNOUT, EL DERR & KASR IBRIM

Visite des temples d'Amada et d'El Derr, datant de Ramsès II, et du tombeau de Pennout.
Navigation vers Kasr Ibrim. (Mercredi)

B L D

4. KASR IBRIM & ABOU SIMBEL

Découverte de Kasr Ibrim, seul grand site nubien resté à son emplacement d'origine.
Navigation vers Abou Simbel. (Jeudi)

B L D

5. ABOU SIMBEL

Visite guidée des majestueux temples d'Abou Simbel, dédiés à Ramsès II et à Néfertari.
Fin de la croisière et débarquement. (Vendredi)

B

Dès CHF 1'640.- par pers.

Croisière seule
(base double - hors vols)

1er janv. au 07 mai	**dès 1640.-**

Supplément

Cabine indiv.	Sur demande

> Autres dates, prix sur demande

Nos prix compennent et ne comprennent pas. Voir page 27

Il existe également des itinéraires de 3 nuits au départ de Abu Simbel. Prix, dates et programme sur demande.

Steigenberger Omar El-Khayam

CROISIÈRE EN GROUPE FRANCOPHONE (BATEAU DE 80 CABINES ET SUITES).

1. ASSOUAN

Embarquement à bord du Steigenberger Omar El-Khayam. Premier repas à bord et spectacle nubien en soirée. (Lundi)

L D

Selon heure d'arrivée.

2. ASSOUAN, KALABSHA & WADI EL-SEBOUA

Navigation vers Kalabsha et visite du temple dédié au dieu Mandulis. Poursuite vers Wadi El-Seboua. (Mardi)

B L D

3. WADI EL-SEBOUA & AMADA

Visite du temple de Wadi El-Seboua et de ses statues monumentales. Navigation vers Amada et découverte de son temple aux peintures préservées. (Mercredi)

B L D

4. AMADA, KASR IBRIM & ABOU SIMBEL

Navigation vers Kasr Ibrim, admiré depuis le sundeck, puis vers Abou Simbel. Après-midi libre à bord. (Jeudi)

B L D

5. ABOU SIMBEL

Visite des majestueux temples de Ramsès II et Néfertari. Après-midi libre. (Vendredi)

B L D

6. ABOU SIMBEL, AMADA & WADI EL-SEBOUA

Navigation avec vue sur Kasr Ibrim. Visite du temple d'Amada puis navigation vers Wadi El-Seboua. (Samedi)

B L D

7. WADI EL-SEBOUA & ASSOUAN

Navigation vers Assouan. Détente à bord et thé sur le sundeck. (Dimanche)

B L D

8. ASSOUAN

Débarquement après le petit-déjeuner. (Lundi)

B

Dès CHF 2'790.- par pers.

Croisière seule
(base double - hors vols)

1er janv. au 24 fév.	**3510.-**
25 fév. au 04 mai	**2790.-**
05 mai au 06 oct.	**3130.-**

Supplément

Cabine indiv.	Sur demande

> Autres dates, prix sur demande

Nos prix compennent et ne comprennent pas. Voir page 27

Il existe également des itinéraires de 4 nuits au départ de Assouan et finissant à Abu Simbel. Prix, dates et programme sur demande.

Le Désert Blanc

CIRCUIT PRIVÉ AVEC GUIDE FRANCOPHONE ET EGYPTOLOGUE.

Dès CHF 2090.-
par pers.

DÉPART POSSIBLE TOUS LES JOURS

Prix base 2 personnes dès (exemple de départ - base double - hors vols :

5 nuits

05 mars	**dès 2090.-**

7 nuits

05 mars	**dès 2490.-**

Nos prix comprennent et ne comprennent pas. Voir page 27

1. LE CAIRE

Arrivée au Caire et transfert à votre hôtel.

D

Selon l'heure d'arrivée de votre vol.

2. LE CAIRE

Visite des pyramides de Khéops, Khéphren et Mykérinos, du Sphinx, de Memphis et de Saqqarah. Entrée dans une pyramide en supplément.

B L D

3. LE CAIRE

Visite du Grand Musée Égyptien (GEM), de la citadelle de Saladin et de la mosquée Mohamed Ali. Découverte du souk de Khan el Khalili.

B L D

4. LE CAIRE & LE DÉSERT BLANC

Départ vers l'oasis d'El Heiz. Découverte du Désert Noir, de la Montagne de Cristal et des spectaculaires formations calcaires du Parc National du Désert Blanc.

B L D

5. OASIS DE BAHARIYA & LE CAIRE

Visite de la Salle des Momies, des tombes de Bennutti et des ruines de la forteresse de Qasr Selim. Retour au Caire.

B L D

6. LE CAIRE

Petit-déjeuner puis transfert à l'aéroport pour votre vol retour.

B

Selon l'horaire de votre vol.

VARIANTE 2

1-3. LE CAIRE

Programme identique à la variante principale.

4. LE CAIRE & BAHARIYA

Départ à 7h00 vers l'oasis d'El Heiz. Découverte du Désert Noir et de ses collines volcaniques, puis de la Montagne de Cristal aux quartz scintillants.

B L D

5. BAHARIYA & DÉSERT BLANC

Exploration du Parc National du Désert Blanc et de ses étonnantes formations calcaires sculptées par le vent.

B L D

6. DÉSERT BLANC, BAHARIYA & LE CAIRE

Route vers Bahariya. Visite de la Salle des Momies, des tombes de Bennutti et de la forteresse de Qasr Selim. Retour au Caire.

B L D

7. LE CAIRE

Petit-déjeuner puis transfert à l'aéroport pour votre vol retour.

B

VOS HÔTELS
(ou similaire) normes locales

- Hilton Pyramids Golf 5*
  Le Caire
- Camp de luxe Shahrazad (tentes meublées avec sanitaires privés)
  le Désert Blanc
- Hôtel Le Passage 4*
  Le Caire

Variante 2 :

- Hot Spring Hotel
  Bahariya

Oasis de Fayoum

CIRCUIT PRIVÉ AVEC GUIDE FRANCOPHONE ET EGYPTOLOGUE.

Dès CHF 490.-
par pers.

1. LE CAIRE, FAYOUM, WADI EL-HITAN & MAGIC LAKE

Départ en 4x4 vers Fayoum, arrêt à Wadi El-Rayan pour admirer la seule cascade d'Égypte, puis trajet vers Wadi El-Hitan, site de l'UNESCO connu pour ses fossiles de baleines. Randonnée, visite du musée, puis dîner au Magic Lake avec sandboard et coucher de soleil dans le désert.

L D

2. RETOUR AU CAIRE

Petit déjeuner au camp, retour vers le Caire.

B

VOS HÔTELS
(ou similaire) normes locales

- Auberge Fayoum 5*
  Helnan

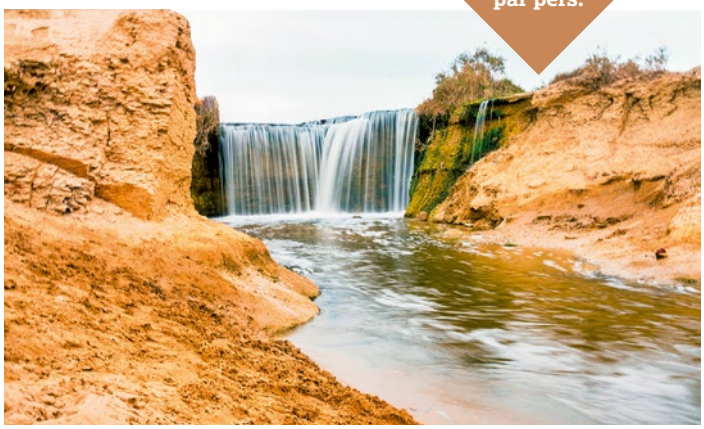

Nos idées d'hôtels pour votre séjour au Caire...

VOUS NE TROUVEZ PAS VOTRE BONHEUR DANS CE CHOIX ?
CONTACTEZ-NOUS, NOUS VOUS PROPOSERONS D'AUTRES SOLUTIONS SELON VOS ENVIES !

SOFITEL CAIRO DOWNTOWN NILE

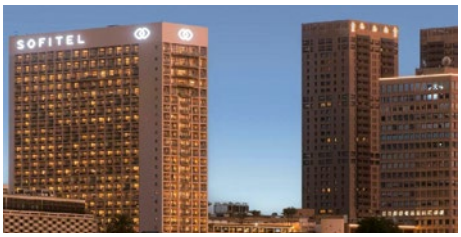

Hôtel 5 étoiles* est la plus grande propriété Sofitel au monde, avec 615 chambres réparties sur 24 étages, toutes dotées d'un balcon et offrant une vue panoramique sur le Nil. L'établissement propose un spa avec jacuzzi et sauna, un vaste bassin extérieur (300 m²), un centre de fitness dernier cri, cinq restaurants/bars.

MAZEEJ BALAD

Situé au cœur du centre historique du Caire, le Mazeej Balad Boutique Hotel vous accueille dans un élégant bâtiment du XIXe siècle, mêlant charme d'antan et design contemporain. Ses 5 suites uniques, décorées avec raffinement et inspirées de personnages de l'histoire cairote, offrent une expérience intimiste et authentique.

HILTON CAIRO NILE MAADI

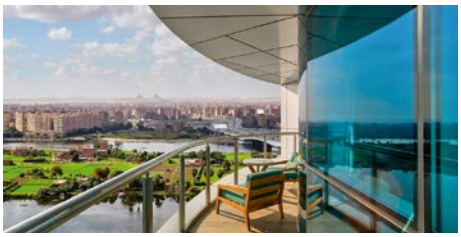

Hôtel 5 étoiles* récent situé sur la Corniche de Maadi. Il propose 255 chambres et suites modernes, une piscine extérieure, un spa eforea et une salle de fitness. Il possède 2 restaurants : O'Nile (cuisine internationale), Dayma (levantine) et 2 bars : Tonic Pool Bar et Lobby Lounge Bar.

SAM'S STORY

Boutique hôtel, situé dans le quartier résidentiel et verdoyant de Maadi, le Sam's Story Boutique Hotel dans une atmosphère intimiste et chaleureuse. Alliant charme contemporain, décoration soignée et hospitalité égyptienne, cet établissement à taille humaine offre un cadre paisible, loin de l'agitation de la capitale.

VILLA BELLE EPOQUE

Boutique hôtel, situé dans le quartier de Maadi, la Villa Belle Époque vous transporte dans le charme raffiné des années 1920. Cette élégante demeure historique, entourée de jardins luxuriants, allie architecture d'époque, décoration soignée et confort moderne. Ses chambres et suites au caractère unique, sa piscine et son restaurant offrent une parenthèse de sérénité.

MARRIOTT MENA HOUSE

Hôtel 5 étoiles* au pied des pyramides de Gizeh, offrant des chambres luxueuses avec balcons et vues imprenables. Il dispose de plusieurs restaurants, d'une piscine extérieure chauffée, d'un spa et d'une salle de sport.

STEIGENBERGER PYRAMIDS CAIRO

Hôtel 5 étoiles*, situé à 3 km des pyramides de Gizeh et en face du Grand Musée égyptien, il offre des chambres et suites avec balcon donnant sur la ville, la piscine ou les pyramides. L'hôtel dispose d'un restaurant, de deux bars, d'une grande piscine extérieure

GIZA PALACE HOTEL & SPA

Hôtel 5 étoiles*, Le Giza Palace mêle, avec excellence, l'hospitalité égyptienne traditionnelle à la grandeur architecturale majestueuse. Un attrait intemporel, un service attentionné et un aménagement raffiné vous invitent à profiter pleinement d'un séjour merveilleux. Ces 560 chambres et suite offrent une élégance raffinée et un havre de paix idéal pour se détendre.

MÖVENPICK HOTEL CAIRO-MEDIA CITY

Hôtel 5 étoiles* situé à 6th of October City, à proximité des pyramides de Gizeh et du Grand Musée Égyptien. Il compte 360 chambres et suites. L'établissement propose plusieurs piscines, un spa avec sauna et jacuzzi, ainsi qu'un centre de fitness. Il possède également plusieurs restaurants et bars.

Les tarifs hôteliers étant dynamiques (en fonction de l'offre et de la demande), il ne nous est pas possible d'indiquer de prix fixes.
Nous restons à votre disposition pour toute information ou demande de devis personnalisé.

* Normes locales

Nos excursions au départ du Caire

TOUTES NOS EXCURSIONS SONT PROPOSÉES AVEC UN GUIDE FRANCOPHONE ÉGYPTOLOGUE PRIVÉ.

EN JOURNÉE COMPLÈTE
(dîner inclus) :

- **PYRAMIDES, SPHINX, MEMPHIS & SAQQARAH**
  dès CHF 150.- par personne

  Découverte des célèbres pyramides de Gizeh et du Sphinx, puis visite de Memphis, l'ancienne capitale de l'Égypte antique, et de Saqqarah, nécropole abritant la pyramide à degrés de Djéser.

- **PYRAMIDES, SPHINX ET GRAND MUSÉE ÉGYPTIEN (GME)**
  dès CHF 180.- par personne

  Visite des pyramides de Gizeh et du Sphinx, suivie d'une immersion au Grand Musée Égyptien (GME), présentant des trésors inestimables.

- **MUSÉE ÉGYPTIEN (ANCIEN MUSÉE AU CENTRE DU CAIRE), CITADELLE & BAZAR**
  CHF 145.- par personne

  Exploration du Musée Égyptien du Caire, riche de plus de 120 000 pièces antiques, puis découverte de la Citadelle de Saladin et de la mosquée de Mohamed Ali. Fin de journée au bazar Khan El Khalili, haut lieu du commerce et de l'artisanat.

- **GRAND MUSÉE ÉGYPTIEN (GME), CITADELLE & BAZAR**
  dès CHF 175.- par personne

  Combinaison du Grand Musée Égyptien (GME) avec la Citadelle de Saladin, suivie d'une flânerie dans les allées animées du bazar Khan El Khalili.

- **QUARTIER COPTE & QUARTIER ISLAMIQUE**
  dès CHF 145.- par personne

  Balade dans le vieux Caire copte, avec ses églises et son histoire chrétienne, puis immersion dans l'atmosphère médiévale du Caire islamique et de la rue El Moez, célèbre pour son architecture et ses monuments.

- **CITADELLE & QUARTIER EL MOEZ**
  dès CHF 110.- par personne

  Visite combinée de la Citadelle de Saladin et de la rue El Moez pour une immersion complète dans le patrimoine islamique du Caire.

- **ALEXANDRIE (MUSÉE NATIONAL, CATACOMBES, AMPHITHÉÂTRE & BIBLIOTHÈQUE)**
  dès CHF 190.- par personne

  Excursion vers Alexandrie : visite du Musée National retraçant l'histoire de la ville, des catacombes gréco-romaines, de l'amphithéâtre antique et de la célèbre « Bibliotheca Alexandrina ».

EN DEMI-JOURNÉ (dîner inclus) :

- **MUSÉE NATIONAL DES CIVILISATIONS ÉGYPTIENNES**
  dès CHF 105.- par personne

  Découverte du riche patrimoine de l'Égypte de la préhistoire à l'époque moderne.

- **CITADELLE ET MOSQUÉE MOHAMED ALI**
  dès CHF 95.- par personne

  Découverte de la Citadelle, qui fut à la fois forteresse et siège du pouvoir pendant plusieurs siècles. Poursuite avec la visite de la mosquée Mohamed Ali, remarquable exemple d'architecture ottomane en Égypte et véritable symbole de la ville.

- **QUARTIER EL MOEZ**
  dès CHF 90.- par personne

  Promenade consacrée à la rue El Moez, l'une des plus anciennes du Caire, bordée de mosquées, madrasas et palais datant de l'époque islamique.

- **VIEUX CAIRE COPTE (HORS MUSÉE COPTE)**
  dès CHF 85.- par personne

  Découverte du quartier copte avec ses églises anciennes, dont l'église suspendue, et ses ruelles chargées d'histoire. Le musée copte n'est pas inclus dans cette visite.

D'autres solutions selon vos envies sont bien entendu possibles !
Tarif indiqué par personne, minimum 2 (prix pour une personne seule sur demande). Les prix sont dégressifs en fonction du nombre de participants. Un supplément est applicable pour une personne seule, sur demande. Tarif valable pour toute l'année 2027, sous réserve de modifications.

Nos idées d'hôtels pour vos séjours à Louxor, à Assouan ou encore à Abou Simbel...

VOUS NE TROUVEZ PAS VOTRE BONHEUR DANS CE CHOIX ?
CONTACTEZ-NOUS, NOUS VOUS PROPOSERONS D'AUTRES SOLUTIONS SELON VOS ENVIES !

LOUXOR

SOFITEL WINTER PALACE

Hôtel 5 étoiles* Luxe, situé sur la rive est du Nil, en plein centre de Louxor, à quelques pas du temple de Louxor Construit en 1886 par des explorateurs britanniques, il a ouvert ses portes en 1907 et a rapidement acquis une renommée internationale, notamment en tant que lieu stratégique pour annoncer la découverte du tombeau de Toutânkhamon.

Hôtel en travaux, date de réouverture non connue.

AL MOUDIRA HOTEL

Hôtel 5 étoiles* (Relais & Châteaux) Al Moudira est une véritable oasis située sur la rive ouest du Nil, à Louxor, à proximité du site de l'ancienne Thèbes, classé au patrimoine mondial de l'UNESCO, et de la Vallée des Rois. L'hôtel s'organise tel un dédale autour de dix cours intérieures et dégage l'atmosphère d'une grande demeure de campagne.

STEIGENBERGER ACHTI

Hôtel 5 étoiles*, situé sur la rive est du Nil au cœur de vastes jardins tropicaux. Il propose 281 chambres confortables avec vue sur le Nil, la ville ou les jardins, ainsi que plusieurs restaurants, bars et piscines.

JOLIE VILLE RESORT & SPA KINGS ISLAND LUXOR

Hôtel 5 étoiles*, niché sur une île privée du Nil, au milieu de vastes jardins tropicaux. Il offre plus de 500 chambres et suites avec terrasse, trois piscines (dont une à débordement), spa, restaurants et nombreuses activités pour adultes et enfants.

ASSOUAN

SOFITEL OLD CATARACT

Hôtel 5 étoiles*, empreint de prestige et d'histoire, situé à Assouan, au bord du Nil, face à l'île Éléphantine. Construit en 1899 dans un style victorien, il a été complètement rénové entre 2008 et 2011 avant de rouvrir sous la marque Sofitel Legend.

Hôtel en travaux mais ouvert, nuisance possible.

MÖVENPICK ASWAN

Hôtel 5 étoiles* situé sur l'île Éléphantine, avec vues panoramiques sur le Nil et la ville d'Assouan.
Il dispose de 404 chambres élégantes, plusieurs restaurants (dont un panoramique), piscines, spa et équipements sportifs.

ABOU SIMBEL

AZAL LAGOONS RESORT

Hôtel 5 étoiles* au bord du lac Nasser, à seulement 5 km des temples d'Abou Simbel. Il offre des chambres et des villas élégantes dans un cadre calme et verdoyant. Il dispose d'excellentes installations, piscine, fitness, spa et restaurants offrant confort et détente.

KABARA NUBIAN HOUSE

Une maison d'hôtes authentique, à 2 km des temples d'Abou Simbel, décorée dans un style nubien coloré. Elle propose des chambres confortables avec Wi-Fi, jardin, terrasse et un restaurant servant une cuisine locale.

* Normes locales

Les tarifs hôteliers étant dynamiques (en fonction de l'offre et de la demande), il ne nous est pas possible d'indiquer de prix fixes.
Nous restons à votre disposition pour toute information ou demande de devis personnalisé.

Nos idées d'hôtels pour votre séjour à Hurghada...

VOUS NE TROUVEZ PAS VOTRE BONHEUR DANS CE CHOIX ?
CONTACTEZ-NOUS, NOUS VOUS PROPOSERONS D'AUTRES SOLUTIONS SELON VOS ENVIES !

STEIGENBERGER ALDAU BEACH HOTEL

Hôtel 5 étoiles* en bord de mer Rouge à Hurghada, offrant 400 suites avec balcon, un espace piscine de 5 000 m², un spa complet, quatre restaurants, cinq bars et un parcours de golf 9 trous. Il propose aussi un centre de sports nautiques et un club enfants.

STEIGENBERGER AQUA MAGIC

Hôtel 5 étoiles* situé à Hurghada, avec 394 chambres, un parc aquatique avec toboggans, une plage privée attenante, un spa avec sauna et hammam, un centre de fitness, neuf restaurants/bars, un club pour les enfants, des courts de golf et propose des activités nautiques.

MERCURE HURGHADA

Hôtel 4 étoiles*, disposant de 469 chambres réparties dans plusieurs bâtiments de style moderne, avec une plage privée, des piscines, des restaurants, bars et un club enfants.

Hôtel en travaux par zone jusqu'en 2028. Par la suite il deviendra Mövenpick.

MÖVENPICK RESORT & SPA EL GOUNA

Hôtel 5 étoiles* situé sur une presqu'île à 30 km d'Hurghada. 420 chambres et suites, trois piscines, un spa, des sports nautiques, plusieurs restaurants, un club enfants et une longue plage privée.

CASA COOK EL GOUNA

Hôtel 5 étoiles* réservé aux adultes. Il propose 100 chambres, suites et villas privées, trois piscines, une plage privée, un spa avec sauna, hammam, un Yoga Shala en plein air avec hamacs aériens, un restaurant/bar (Kitchen Club) aux saveurs moyen orientales et méditerranéennes, le tout dans un décor mêlant modernité épurée et ambiance désertique.

THE OBEROI BEACH RESORT

Hôtel 5 étoiles* avec 102 suites individuelles réparties dans des bungalows de plain-pied, bordé par une plage privée de sable, niché au cœur de vastes jardins sur un domaine de 48 acres, offrant une architecture alliant influences arabes traditionnelles, un spa haut de gamme, 2 restaurants et un centre de sports nautiques et plongée.

STEIGENBERGER RESORT RAS SOMA

Hôtel 5 étoiles* en bordure de plage privée, avec 409 chambres réparties dans plusieurs bâtiments, deux piscines extérieures (dont une pour enfants), un spa, de nombreux restaurants et bars, un club enfants, des installations sportives.

MÖVENPICK RESORT EL QUSEIR

Hôtel 5 étoiles* de style nubien situé à El Quseir. Il propose 250 chambres en bungalows, une plage privée avec accès direct à la mer, un récif corallien, plusieurs restaurants, deux piscines, un centre de plongée et un spa.

THREE CORNERS EQUINOX BEACH RESORT

Hôtel 4 étoiles*, situé en bord de la mer Rouge à Marsa Alam. Il dispose de 218 chambres climatisées avec balcon ou terrasse, minibar, coffre-fort. Il propose un accès direct à une plage privée. L'établissement comprend également une piscine extérieure, un restaurant international.

Les tarifs hôteliers étant dynamiques (en fonction de l'offre et de la demande), il ne nous est pas possible d'indiquer de prix fixes.
Nous restons à votre disposition pour toute information ou demande de devis personnalisé.

* Normes locales

FICHE TECHNIQUE

	Sekhmet	Qamar	Papyrus	Saray El Nil	Mabrouka	Yalla Bina	Sacred Lotus	Nile Majestic	Nile Divine
Cabines	18	8	10	7	10	10	10	10	8
Dimension cabine	env. 18 m²	env. 18 m²	env. 17 m²	env. 14 m²	env. 23 m²	env. 20 m²	env. 17 m²	env. 23 m²	env. 23 m²
Dimension Dahabeya	45m (long) 8m (large)	33m (long) 6m (large)	42m (long) 8m (large)	33m (long) 6m (large)	38m (long) 7m (large)	38m (long) 7m (large)	38m (long) 7m (large)	50m (long) 9m (large)	50m (long) 9m (large)
Cabine triple avec enfant de moins de 8 ans	1	—	2	—	—	—	1	—	—
Cabine triple avec adulte	—	—	—	—	—	—	—	—	—
Cabine quadruple	—	—	—	—	—	—	—	—	—
Wifi gratuit	Oui	Oui	Oui	Oui	Oui	Oui	Oui	Oui	Oui
Coffre-fort	Oui	Oui	Oui	Oui	Oui	Oui	—	Oui	Oui
Climatisation	Oui	Oui	Oui	Oui	Oui	Oui	Oui	Oui	Oui
Mini-réfigérateur	Oui	—	—	—	Oui	Oui	—	Oui	Oui
Salle de bains privative	Oui	Oui	Oui	Oui	Oui	Oui	Oui	Oui	Oui
Bain à remous (non chauffé)	Oui	Oui	Oui	—	Oui	Oui	—	Piscine	Piscine
Prises & voltages EU	Oui	Oui	Oui	Oui	Oui	Oui	Oui	Oui	Oui
Solarium	Oui	Oui	Oui	—	Oui	Oui	Oui	Oui	Oui
Ponts	3	2	2	2	3	2	2	3	3
Restaurant climatisé	Oui	Oui	Oui	Oui	Oui	Oui	—	Oui	Oui
Boissons non alcoolisées	À volonté	À volonté	À volonté	À volonté	À volonté	À volonté	À volonté	À volonté	À volonté
Bières	7 €*	7 €*	7 €*	7 €*	7 €*	7 €*	7 €*	7 €*	7 €*
Bouteille vin local	23 €*	23 €*	23 €*	23 €*	23 €*	23 €*	23 €*	23 €*	23 €*
Cabines standard	10	8	8	6	0	8	8	6	6
Cabines supérieures	0	2	2	0	0	2	0	0	0
Cabines supérieures avec balcon	0	0	0	1	10 (balconnet)	0	2	4	2
Privatisation possible	Oui	Oui	Oui	Oui	Oui	Oui	Oui	Oui	Oui

* Prix sous réserve de modification

BON PAYOT

VOTRE VOYAGE COMMENCE AVANT LE DÉPART...

Parce que le plaisir du voyage commence bien avant l'embarquement, Circuits du Monde vous offre un bon cadeau de CHF 25.– à valoir sur l'achat d'un guide de voyage dans l'une des 13* librairies Payot de Suisse romande.

Remis avec votre facture de confirmation, ce bon vous permettra de choisir le guide qui vous inspire le plus, de découvrir votre destination, de préparer vos visites… et de faire durer le plaisir de l'évasion avant même le départ.

**Bon valable en vous rendant ou en contactant la librairie Payot de votre choix en Suisse romande.*

CONDITIONS GÉNÉRALES

Cette brochure est soumise aux conditions générales de Circuits du Monde Sàrl. Tous les circuits sont sous réserve de changement de programme. Conformément à l'article 7.1OIP, l'agence peut percevoir des frais de réservation. Ces conditions sont disponibles sur notre site Internet ou sur demande.

NOS PRIX

Les prix mentionnés dans la brochure s'entendent en CHF, par personne (sauf mention du contraire). Les prix sont sous réserve de modifications.

Cette brochure a été réalisée en juillet 2026. Les prix, taxes, prestations et disponibilités sont susceptibles d'être modifiés sans préavis. Seul votre devis personnalisé, établi au moment de la réservation, fait foi.

NOS HÔTELS

NORMES LOCALES OU SIMILAIRES

Les catégories hôtelières mentionnées dans nos programmes correspondent aux normes officielles en vigueur dans chaque pays. Celles-ci peuvent varier sensiblement d'une destination à l'autre et ne correspondent pas toujours aux critères appliqués en Suisse ou en Europe. Nous sélectionnons chaque établissement avec le plus grand soin, en privilégiant le confort, la qualité de l'accueil, l'emplacement et le charme des lieux. En cas d'indisponibilité, l'hôtel pourra être remplacé par un établissement de catégorie et de prestations équivalentes, afin de garantir la qualité de votre voyage.

FORMALITÉS D'ENTRÉE

Veuillez vous renseigner au préalable sur les formalités d'entrée dans votre pays de destination. Vous aurez ainsi suffisamment de temps pour refaire votre passeport ou demander un visa, si nécessaire.

Vous trouverez ces renseignements auprès du consulat ou de l'ambassade du pays en question, ou auprès de votre agence de voyages.

CONSEILS SANTÉ

Si vous prévoyez un voyage à l'étranger, vous devriez vous informer au moins 4 à 6 semaines avant le départ sur les vaccinations nécessaires. Vous trouverez des informations détaillées sur le site de conseil en médecine des voyages safetravel.ch. Il ne remplace toutefois pas une consultation chez le médecin de famille ou un spécialiste en médecine des voyages.

FONDS DE GARANTIE

CIRCUITS DU MONDE FAIT PARTIE :

Fonds de garantie de la branche suisse du voyage

Notre entreprise est affiliée au Fonds de garantie de la branche suisse du voyage. À ce titre, elle garantit au consommateur les montants qu'il a versés lors de la réservation d'un voyage à forfait, ainsi que son rapatriement. Plus amples informations auprès de votre agence de voyages ou sur : **www.garantiefonds.ch**

GARANTIE DE VOYAGE

TPS

Travel Professionals Switzerland (TPS)

Circuits du Monde, fait partie de TPS, un réseau suisse regroupant plus de 250 agences de voyages et tour-opérateurs indépendants, représentant environ 1'400 professionnels du tourisme. Son objectif est de renforcer la qualité des prestations proposées par ses membres grâce à des partenariats avec les principaux acteurs du secteur, au partage d'expertise et à une collaboration étroite entre professionnels du voyage.

TPS TRAVEL PROFESSIONALS SWITZERLAND

IMPRESSUM

Création, mise en page et photolitho :
De Visu Stanprod

Imprimé en Suisse par :
PCL Print Conseil Logistique SA

Crédits photos:
Unsplash, Adobestock, Shutterstock et De Visu Stanprod

NOS PRIX COMPRENNENT

- Les transferts aéroport / bateau / aéroport selon votre heure d'arrivée (sauf pour les privatisations).
- Tous les repas, du petit-déjeuner du jour 2 au petit-déjeuner du dernier jour (selon la durée de la croisière choisie).
- Le dîner du jour 6 pour les bateaux Yalla Bina et Lotus.
- Le souper du jour 1 pour le bateau Qamar (croisière de 3 nuits).
- Une sélection de boissons non alcoolisées à bord.
- Les excursions de base accompagnées d'un guide égyptologue francophone, selon le programme.
- La présence d'un guide égyptologue francophone à bord pendant toute la croisière.
- Les entrées aux monuments inclus dans les excursions de base, selon le programme.

NOS PRIX NE COMPRENNENT PAS

- Les vols internationaux et/ou domestiques.
- Les taxes d'aéroport et les surcharges carburant.
- Le visa et les frais de service (à régler à l'arrivée : 55 € par personne, en espèces).

  Condition particulière pour les arrivées par pour le Caire:
  Visa à faire avant le départ USD 36 + frais de service de EUR 25 à payer à l'arrivée en espèce.
- Les pourboires pour le personnel de bord (recommandé : 10 € par personne et par nuit pour l'ensemble du personnel de bord).
- Les pourboires pour le guide (recommandé : 7 € par personne et par nuit).
- Les excursions optionnelles (à réserver et à régler à bord).
- Les boissons non alcoolisées hors forfait.
- Les boissons alcoolisées.
- Les dépenses personnelles.
- Les assurances annulation et rapatriement.

EXCURSIONS FACULTATIVES (A PAYER A BORD)*

- Abou Simbel : 120€*
- Musée Louxor : 40€*
- Musée Nubien : 40€*
- Denderah : 50€* (min. 4 personnes)
- Montgolfière : 120€*
- Village Nubien : 45€*

* Prix sous réserve de modification

Quelle sera votre prochaine destination ?

Circuits du monde en groupe

Circuits du monde les privés

Circuits du monde Egypte

Clubs du monde

Croisières du monde

Restons connectés sur facebook et instagram

Et maintenant… le temps de partir ?

Vous venez de parcourir ces pages. Peut-être qu'une image vous a fait rêver, qu'une dahabeya vous a donné envie de descendre le Nil, qu'un temple vous a transporté quelques millénaires en arrière ou qu'un itinéraire a déjà trouvé sa place dans vos projets.

L'Égypte occupe une place particulière dans notre histoire. Devenue un peu notre deuxième famille, nous la connaissons, nous l'aimons et la construisons année après année avec nos partenaires sur place, pour vous proposer des voyages aussi authentiques que possible.

Et si l'Égypte a sa propre brochure, le monde, lui, reste grand ouvert.

Chez Circuits du Monde, nous savons qu'il n'existe pas une seule façon de voyager. C'est pourquoi nous avons imaginé une collection de voyages capable de répondre à toutes les envies d'évasion.

Nos circuits vous emmènent aux quatre coins du monde, que vous choisissiez **un circuit en groupe** 100 % francophone, avec des départs garantis dès deux participants, ou **un voyage privé** entièrement modulable. Deux façons de voyager, une même promesse : vous faire découvrir une destination autrement, au rythme des rencontres, des émotions et des expériences qui restent gravées bien après le retour.

Notre sélection Club vous invite à profiter de séjours francophones en formule tout inclus, dans des hôtels soigneusement sélectionnés, où découverte, rencontres et détente se conjuguent naturellement.

Et parce que l'évasion ne s'arrête pas là, retrouvez également **une sélection de croisières** francophones proposées avec des partenaires reconnus pour la qualité de leurs prestations et leur engagement en faveur d'un tourisme plus responsable.

Circuits accompagnés, voyages privés, croisières ou séjours… quelle que soit votre envie, nous mettons notre passion et notre savoir-faire au service de vos projets, avec une organisation complète et une assistance 24h/24 et 7j/7. Quant à la valise… elle reste entre vos mains. (Et si vous oubliez votre brosse à dents, pas d'inquiétude… nous trouverons une solution !)

Cette brochure se referme… mais le voyage, lui, ne fait que commencer.
Après le temps du rêve vient le temps de partir.

À vous maintenant d'écrire la suite.

Informations et réservations